



## MODALITÀ E TERMINI DI IMMATRICOLAZIONE

SCUOLE DI SPECIALIZZAZIONE DI AREA SANITARIA, A.A. 2021/22

### APERTURA E CHIUSURA TERMINI:

***SECONDO LE DISPOSIZIONI MINISTERIALI PUBBLICATE  
SU UNIVERSITALY E RIPORTATI SUL PORTALE UNIBS.IT***

L'immatricolazione avviene in due fasi:

Fase 1: registrazione al sito di ateneo

Fase 2: pre-immatricolazione e perfezionamento immatricolazione entro i termini di scadenza,  
**SEMPRE ONLINE**

### FASE 1: REGISTRAZIONE SUL SITO

La domanda di ammissione al concorso deve essere compilata, *esclusivamente con iscrizione online* e prevede **due fasi:**

- 1) **REGISTRAZIONE AL SITO DELL'ATENEIO:** per la presentazione *online* della domanda di ammissione al concorso deve registrarsi al link: [Registrazione WEB](#) accedendo poi dal Menù in alto a destra alla sezione Area Riservata>Registrazione. Alla conclusione della procedura il sistema fornirà le credenziali (*Username e Password*) - da salvare per i successivi collegamenti.

Il link alla pagina di registrazione è disponibile anche nella sezione del portale di Ateneo

<https://esse3.unibs.it/AddressBook/ABStartProcessoRegAction.do>

A quanti debbano creare le credenziali UNIBS, si ricorda che è necessario essere in possesso dello SPID.

Chi sia già conosciuto dal sistema informatico dell'Università degli Studi di Brescia perché:

1. ha già effettuato iscrizioni in anni precedenti;
2. si è laureati presso UniBS;
3. ha rinunciato o è incorsi nella decadenza o si è trasferiti in altra sede;
4. o abbia per qualsiasi motivo smarrito o non più in possesso delle credenziali consulti la pagina "Accesso ai servizi online" al link:  
<https://www.unibs.it/it/didattica/informazioni-utili/accesso-ai-servizi-online>.
5. Per chi è già in possesso di credenziali, seppur vecchie, può non utilizzare lo SPID per accedere ai servizi di ESSE3.

**Si consiglia di avere a disposizione la scansione/foto di un documento di riconoscimento in corso di validità.** Il documento potrà essere diverso da quello indicato per l'iscrizione al concorso nazionale, ma dovrà essere in corso di validità.



## **FASE 2: PRE-IMMATRICOLAZIONE E PERFEZIONAMENTO DOMANDA DI IMMATRICOLAZIONE**

Effettuata la registrazione, il candidato assegnatario dovrà collegarsi nuovamente al portale di Ateneo, cliccare sull'icona dell'[Area Riservata](#) (dell'omino in alto a destra):

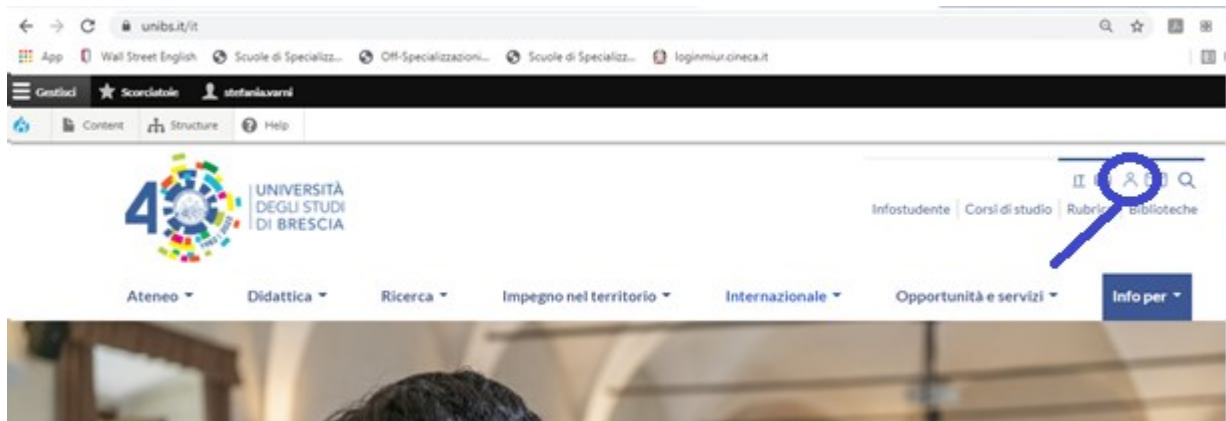

cliccare su STUDENTI e inserire le credenziali richieste.

---

### **PRE-IMMATRICOLAZIONE**

Dalla pagina personale selezionare:

MENÙ SEGRETERIA



TEST DI AMMISSIONE



ISCRIZIONE AI CONCORSI

nelle pagine successive selezionare la Specializzazione assegnata e poi seguire la procedura indicata.

**Tale procedura è necessaria per associare il nome del Candidato alla graduatoria nazionale e permetterne la successiva immatricolazione.**

---

### **PERFEZIONAMENTO DOMANDA DI IMMATRICOLAZIONE**

Successivamente, sempre dalla pagina personale, accedere alla sezione:

MENU' SEGRATERIA



IMMATRICOLAZIONI e seguire la procedura indicata dal sistema.

Poi procedere con il caricamento degli allegati in MENU' SEGRETERIA – ALLEGATI CARRIERA

Il candidato assegnatario dovrà obbligatoriamente, pena decadenza, caricare nel profilo personale di Esse3 nella sezione "Allegati Carriera" i seguenti documenti **in formato pdf**:

1. ricevuta della domanda di immatricolazione (prodotta dal sistema a conclusione della fase di immatricolazione), debitamente compilata e firmata;



2. fotocopia del documento d'identità;
3. fotocopia della quietanza di pagamento della prima rata del contributo di iscrizione alle Scuole di Specializzazione di area sanitaria, pari a € 416,00 (€ 400,00 quale contributo + € 16,00 quale imposta di bollo). La fatturazione IUV è disponibile in MENU → sotto PAGAMENTI.  
**Per chiarimenti sul funzionamento della procedura PagoPA visitare il link <https://www.unibs.it/it/portalepagamenti>**

**Attenzione:**

**il mancato caricamento della domanda di immatricolazione COMPILATA E FIRMATA e della quietanza di pagamento entro la data di scadenza fissata per l'immatricolazione comporta l'esclusione dal corso.**

\*\*\*

Una volta completata tutta la procedura, l'Ufficio Scuole di Specializzazione provvederà a controllare la domanda e gli allegati.  
Se nella verifica si dovessero riscontrare delle problematiche, il candidato sarà avvertito tramite uno dei contatti indicati.  
Se tutto in regola, al candidato arriverà una mail con la conferma dell'immatricolazione. Dato l'altro numero di candidati/immatricolati, per la conferma da parte dell'ufficio potrebbero essere necessari 2/3 giorni.

**TASSE E CONTRIBUTI A.A. 2021/22 (corrispondente all'AA 2022/23 dei corsi di laurea)**

La contribuzione a carico degli iscritti alle Scuole di specializzazione di area sanitaria, la cui carriera è regolata dalle disposizioni del decreto legislativo 17 agosto 1999, n. 368 e s.m.i., è costituita da:

- Imposta di bollo, pari a € 16,00;
- Contributo annuo pari a € 1.300, suddiviso in tre rate; per l'ultimo anno di corso la contribuzione viene incrementata di €20,00.

\*\*\*

**RIFERIMENTI**

Segreteria della Scuole di Specializzazione: [scuoledispecializzazione@unibs.it](mailto:scuoledispecializzazione@unibs.it).