

INPS

Guida al servizio
Allegazione e invio
documentazione sanitaria
per invalidi civili

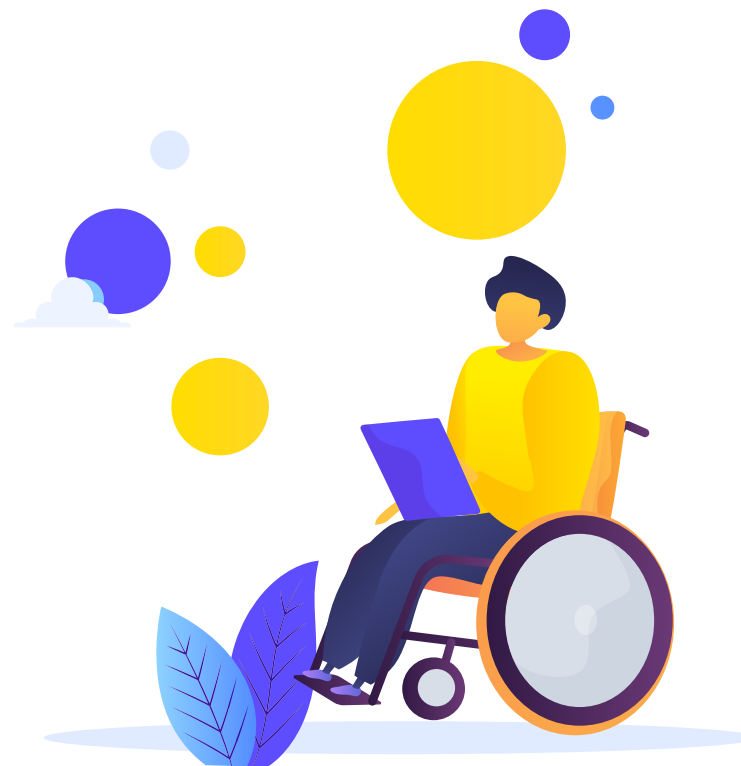

Servizio desktop
Allegazione e invio documentazione
sanitaria per invalidi civili





Che cos'è lo stato di invalidità?

Lo stato di invalidità è la condizione sanitaria di un cittadino invalido civile. In particolare, lo stato di invalidità è quello indicato nell'ultimo verbale sanitario validato dall'Istituto, a fronte di uno specifico iter di accertamento medico-legale, che in alcuni casi coinvolge anche le ASL:

- a seguito di domanda di prima istanza/aggravamento presentata dal cittadino (visita ASL/INPS o in convenzione INPS);
- revisioni sanitarie (art. 25, comma 6-bis, legge 114/2014);
- verifiche straordinarie;
- attività dell'Ispettorato tecnico medico-legale;
- istruttoria in autotutela/attività della Commissione Medica Superiore.

Utilizzando il servizio Allegazione e invio documentazione sanitaria puoi velocizzare la revisione agli atti del giudizio medico-legale sul tuo stato di invalidità, evitando di essere convocato a visita.



Attori coinvolti nel rilascio del verbale

- ✓ INPS
- ✓ Cittadino
- ✓ ASL

Accertamento sanitario per prima istanza/aggravamento o revisione

- ➔ Per avviare il processo di accertamento, di prima istanza/aggravamento, dello **stato di invalidità civile**, l'interessato deve recarsi da un medico certificatore per il rilascio e la trasmissione online del **certificato medico introduttivo, ovvero far compilare il certificato da uno dei medici abilitati degli ospedali che operano in convenzione con l'Istituto**. Il certificato ha una validità di 90 giorni entro i quali deve essere presentata, dal diretto interessato, la domanda (online o tramite gli enti di patronato o anche tramite le associazioni di categoria). Ricevuta la domanda, la Commissione medica ASL o INPS procede alla convocazione a visita e all'emissione del giudizio sanitario contenuto nel verbale di invalidità.
- ➔ Nel verbale viene indicata anche una data di **revisione** qualora le minorazioni riconosciute all'invalido siano suscettibili di variazioni nel corso del tempo. In tale caso **non occorre recarsi dal medico certificatore e presentare una nuova domanda in quanto la convocazione a visita spetta all'INPS**. Con l'**art. 29-ter, legge 120/2020** è data facoltà al cittadino di inviare la **documentazione sanitaria aggiornata con il servizio online di Allegazione** descritto in questo tutorial, finalizzata a una valutazione agli atti, qualora la documentazione sanitaria inviata lo consenta.

Utilizzando il servizio Allegazione e invio documentazione sanitaria puoi velocizzare la revisione agli atti del giudizio medico-legale sul tuo stato di invalidità, evitando di essere convocato a visita.



QUANDO UTILIZZARE IL SERVIZIO

Il servizio di Allegazione documentazione sanitaria può essere attualmente utilizzato dai soggetti con verbale sanitario nel quale è indicata una data di revisione e da coloro che hanno presentato una domanda di prima istanza o aggravamento residenti nei territori dove l'INPS effettua l'accertamento sanitario in convenzione con le Regioni*.

Nel caso di revisione l'interessato potrà ricevere a casa la lettera di invito a trasmettere online la documentazione sanitaria, utile per una definizione agli atti del giudizio medico-legale.

Se la Commissione Medica ritiene soddisfacente la documentazione ricevuta emette un nuovo verbale sulla base degli atti trasmessi; in alternativa convoca l'interessato a visita di revisione a mezzo raccomandata A/R.

DESCRIZIONE SERVIZIO

Il servizio consente di allegare e trasmettere all'INPS la documentazione sanitaria. -

Effettuato l'accesso con le proprie credenziali, il cittadino può inviare online all'INPS, in sei semplici passaggi, la documentazione sanitaria per le prime istanze e aggravamenti o aggiornata per la revisione in scadenza.

Funzionalità:

- inserimento dichiarazione di allegazione con upload documenti (dimensione massima di ogni documento: 2MB);
- consultazione, modifica e invio dichiarazioni di allegazione.

COME ACCEDERE

Il servizio è accessibile con una delle seguenti credenziali:

- SPID;
- CIE - Carta di Identità Elettronica 3.0;
- CNS.

RACCOMANDAZIONI PER L'UTENTE

Per evitare la convocazione a visita e rendere più tempestiva ed efficace l'attività della Commissione Medica nel formulare il giudizio medico-legale, è fondamentale allegare solo documentazione sanitaria con le seguenti caratteristiche:

- rilasciata da struttura sanitaria pubblica o privata accreditata;
- idonea a comprovare, sulla base di criteri diagnostici e di valutazioni standardizzati e validati dalla comunità scientifica internazionale, la patologia o la menomazione.

Per un elenco esaustivo della documentazione valutabile per ciascuna patologia, consulta la tabella di seguito (pag. 4).

*** Regioni convenzionate con INPS per l'accertamento sanitario:**

Friuli Venezia Giulia (Pordenone); Veneto (San Donà di Piave, Venezia, Verona); Lazio (tutta la regione); Campania (Avellino, Benevento, Caserta e Salerno); Basilicata (tutta la regione); Calabria (tutta la regione); Sicilia (Caltanissetta, Messina e Trapani).



Elenco documenti valutabili per ricovero/tipo patologia ai fini della revisione agli atti

Cartelle cliniche	Lettera di dimissione con diagnosi, percorso terapeutico effettuato, eventuale giudizio prognostico.
Cardiocircolatorio	Relazione cardiologica con diagnosi della specifica condizione patologica, classe funzionale NYHA e risposta terapeutica. Referti degli accertamenti effettuati (ECG, EcoCardio, Holter, Rx torace, TC, etc).
Apparato respiratorio	Relazione clinica con diagnosi della specifica condizione patologica e valutazione della funzionalità respiratoria ed eventuale prescrizione di ossigeno terapia. Referti degli accertamenti effettuati (ECG, EcoCardio, Rx Torace, Tc Torace, PFR, Emogasanalisi).
Apparato digerente	Relazione clinica con diagnosi della specifica condizione patologica e valutazione della funzionalità epatica o gestro enterica. Referti degli accertamenti effettuati (eco addome, biopsie epatiche, esami ematochimici mirati allo studio della funzionalità epatica, TC addome, etc).
Apparato urinario	Relazione clinica con diagnosi della specifica condizione patologica e valutazione della funzionalità renale e/o della vescica urinaria. Referti degli accertamenti effettuati (esami ecografici, esami urografici, esami ematochimico mirati allo studio della funzionalità renale etc).
Apparato endocrino	Relazione clinica con diagnosi della specifica condizione patologica e valutazione dell'efficacia della terapia sostitutiva e del controllo clinico ottenuto. Referti degli accertamenti effettuati (esami ormonali, esami ematochimici, scintigrafie, etc).
Apparato locomotore	Relazione clinica con diagnosi della specifica condizione patologica e valutazione della funzionalità articolare, della statica e della dinamica; descrizione dei deficit della mobilità del rachide, descrizione di eventuali amputazioni, descrizione o prescrizione di eventuali protesi o ortesi e/o ausili). Referti degli accertamenti effettuati (esami radiografico, RMN, TC).
Sistema nervoso	Relazione neurologica con diagnosi della specifica condizione patologica e valutazione funzionale: tono muscolare; forza muscolare; equilibrio e coordinazione; ampiezza e qualità del movimento; prassie, gnosie; funzioni dei nervi cranici e spinali; linguaggio; utilizzo di protesi, ortesi e/o ausili motoria e/o cognitiva. Referti degli accertamenti effettuati (TC, RM, EMG, etc).
Apparato psichico	Relazione psichiatrica con diagnosi della specifica condizione patologica e valutazione con descrizione funzionale: funzioni intellettive; abilità cognitive; abilità e competenze affettive e relazionali; autonomia personale; abilità e competenze di adattamento sociale. Valutazione prognostica, efficacia terapeutica.
Apparato Uditivo	Relazione otorinolaringoiatrica con diagnosi della specifica condizione patologica causa di sordità prelinguale o di deficit uditivo acquisiti nell'adulto o di disfunzione vestibolare. Esame audiometrico con grafico, referti potenziali evocati uditivi, referti esami vestibolari.
Apparato visivo	Relazione oculistica con diagnosi della specifica condizione patologica causa di cecità o ipovisione o deficit campimetrico, visus naturale e corretto, descrizione del fundus oculi.



Allegazione e invio documentazione sanitaria per invalidi civili



Servizio

Allegazione documentazione Sanitaria Invalidità...

...

Accedi

Notizia 04/10/2021

Invalidità civile: nuovo servizio per la documentazione...

... nuovo servizio " **Allegazione documentazione sanitaria...**

17 28

Messaggi 01/10/2021

Messaggio numero 3315 del 01/10/2021

...Rilascio nuovo servizio per la definizione agli atti delle domande/posizioni in attesa di...

2 0

Messaggi 28/02/2013

Messaggio numero 3600 del 28/02/2013

...Invalidità civile – Procedura INVCI2010....

0 0

Autenticazione

PIN **SPID** **CIE** **CNS**

SPID è il sistema di accesso che consente di utilizzare, con un'identità digitale unica, i servizi online della Pubblica Amministrazione e dei privati accreditati. Se sei già in possesso di un'identità digitale, accedi con le credenziali del tuo gestore. Se non hai ancora un'identità digitale, richiedila ad uno dei gestori.

Maggiori informazioni su SPID

Entra con SPID

spidItalia REGISTER.IT

spid | AgID

SIELTE id

lepada

Poste ID NUOVO SERVIZIO spid

TIM id

Cerca il servizio inserendo nel campo di ricerca **Allegazione documentazione sanitaria invalidità civile**.

Accedi al servizio indicato.

Autenticati con le tue credenziali SPID, CIE o CNS.



The screenshot shows the INPS website interface. At the top, there is a navigation bar with the INPS logo and various menu items like 'L'Istituto', 'Dati, analisi e bilanci', 'Avvisi, bandi e fatturazione', 'INPS Comunica', 'Prestazioni e servizi', 'Amministrazione trasparente', 'Assistenza', 'Contatti', and 'Dichiarazioni di accessibilità'. Below this is a search bar with a 'Cerca' button. The main content area features a breadcrumb trail: 'Prestazioni e Servizi / Invalidità civile - Allegazione Documentazione Sanitaria'. The title of the page is 'Allegazione documentazione sanitaria (art. 29 ter della legge n. 120/2020)'. The text below the title explains that this function allows users to upload their medical documentation for use in requests for disability, aggravation, or revision under Article 29 ter of Law No. 120/2020. It notes that submitting this documentation with the request for assessment, aggravation, or revision of disability, blindness, deafness, handicap, and disability can help avoid a direct visit and significantly reduce the time to complete the medical process. To the right of the text is a photograph of a person sitting at a desk with a laptop, looking thoughtful.

Dopo aver inserito le tue credenziali, visualizza la descrizione del servizio **Allegazione documentazione sanitaria invalidità civile**.

Nella sezione **Scegli il tipo di richiesta** seleziona **Allegazione documentazione sanitaria**.

Scegli il tipo di richiesta



Allegazione documentazione sanitaria

Seleziona



Visualizza la documentazione sanitaria inserita

Vai



INPS | L'Istituto | Dati, analisi e bilanci | Avvisi, bandi e fatturazione | INPS Comunica | Prestazioni e servizi | Amministrazione trasparente | Assistenza | Contatti | Dichiarazioni di accessibilità

Indietro | Vai a MyINPS | Modifica contatti | Modifica PIN | Esci | Cerca

Prestazioni e Servizi / Invalidità civile - Allegazione Documentazione Sanitaria | Ultimo accesso: 25/06/2021 09:27

Allegazione documentazione sanitaria (art. 29 ter della legge n. 120/2020)

Questa funzione ti permette di allegare la tua documentazione sanitaria per consentirne l'utilizzo per domande di invalidità, aggravamento o revisione ai sensi dell'art. 29 ter della legge n. 120/2020. Ti ricordiamo che allegando la documentazione sanitaria a corredo della domanda di accertamento, aggravamento o revisione dell'invalidità, cecità, sordità, handicap e disabilità la Commissione medica potrà procedere a una valutazione agli atti; in tal modo sarà possibile evitare la convocazione a visita diretta e ridurre fortemente i tempi di definizione dell'iter sanitario.

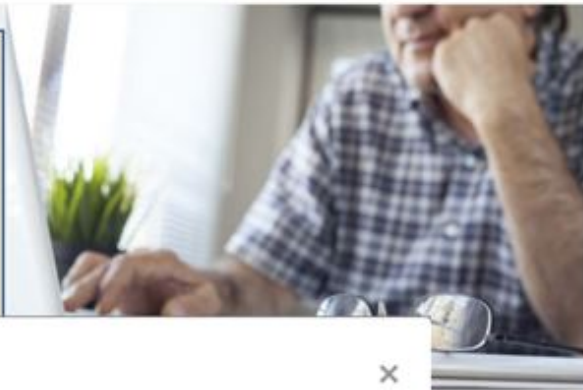

Accettazione 29 ter

Puoi esprimere il tuo consenso ad aderire all'articolo 29ter della legge 11 settembre 2020, n. 120 cliccando sul relativo pulsante (Aderisco).

[← Esci](#) [Aderisco](#)

Le tue richieste

Identificativo richiesta	Codice fiscale richiedente	Identificativo richiesta	Codice fiscale richiedente	Identificativo richiesta	Codice fiscale richiedente
198	[redacted]	197	[redacted]	194	[redacted]
Data creazione: 25/06/2021		Data creazione: 24/06/2021	Data allegazione: 24/06/2021	Data creazione: 24/06/2021	Data allegazione: 24/06/2021
		Data invio richiesta: 24/06/2021		Data invio richiesta: 24/06/2021	
Continua		Vai al dettaglio		Vai al dettaglio	

Al primo accesso alla funzione di **Allegazione** il servizio ti propone la finestra **Accettazione 29ter.**

Per procedere con l'allegazione della documentazione devi prima esprimere il tuo consenso ad avvalerti della trasmissione online della documentazione sanitaria per richiedere la valutazione agli atti.

Per farlo clicca sul pulsante **Aderisco.**

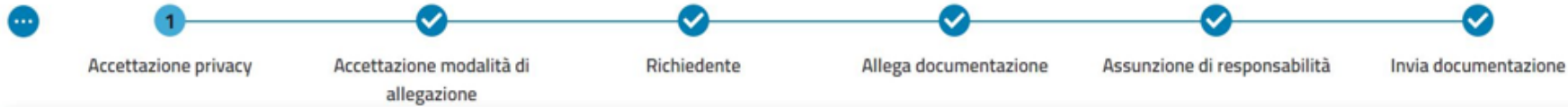

Descrizione del servizio

Il Servizio consente di allegare la documentazione sanitaria, al fine di procedere con il riconoscimento, aggravamento o revisione agli atti dello stato invalidante, come previsto dalle normative vigenti.

La procedura ti guiderà durante tutto il percorso di allegazione. Se, per qualche motivo, dovrai interrompere il caricamento, sarà possibile salvare e riprendere da dove hai lasciato.

Prima di iniziare autorizza il trattamento dei dati personali.

Dichiarazione privacy

Ai sensi dell'art. 13 del Regolamento (UE) 2016/679

L'Inps, in qualità di Titolare del trattamento, con sede legale in Roma, via Ciriaco De Mita, n.21, la informa che i dati personali forniti nell'ambito del procedimento che la riguarda, compresi quelli di cui agli artt. 9 e 10 del regolamento UE, sono trattati in osservanza dei presupposti e nei limiti stabiliti dal Regolamento UE medesimo e dal decreto legislativo 30 giugno 2003, n. 196, così come modificato e integrato del decreto legislativo 10 agosto 2019, n. 101 "Disposizioni per l'adeguamento della normativa nazionale alle disposizioni del Regolamento (UE) 2016/679" e nel rispetto dei principi di liceità, minimizzazione, limitazione, sicurezza, correttezza e integrità così come sanciti dal Regolamento UE.

I dati sono prescritti come necessari dalle disposizioni vigenti ai fini dell'istruttoria del procedimento qui avviato, e a questo unico scopo saranno utilizzati; la loro mancanza non consentirà il prosieguo dell'istruttoria che dovrà quindi essere conclusa senza provvedimento. Presso il responsabile del procedimento sarà possibile chiedere notizia e ottenere copia della documentazione relativa all'acquisizione dei dati.

Accett

21

Conferma

Dopo aver dato la tua adesione, visualizza in alto la descrizione del servizio **Allegazione documentazione sanitaria invalidità civile** con la breve sequenza di passaggi previsti per allegare e inviare all'INPS la documentazione sanitaria.

Come **primo passaggio**, leggi poi la **dichiarazione privacy** che ti informa sul trattamento dei dati che fornirai nel rispetto del **Regolamento UE 2016/679**.

Spunta il campo **Accetto** e procedi con il pulsante **Conferma**.

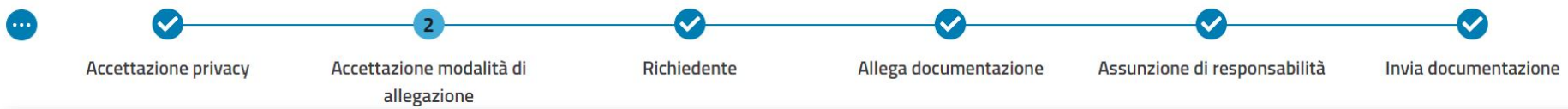

Dichiarazione allegazione

Caratteristiche della documentazione:

La Documentazione Sanitaria deve essere rilasciata da struttura sanitaria pubblica o privata accreditata e deve comprovare la patologia o la menomazione sulla base di criteri diagnostici e di valutazioni standardizzati e validati dalla comunità scientifica internazionale.

Per ogni referto deve essere creato un file PDF di peso non superiore a 2 Mb.

Con riferimento alle cartelle cliniche a seguito di ricovero deve essere allegata la **sola** lettera di dimissioni contenente la diagnosi, il percorso terapeutico effettuato e l'eventuale giudizio prognostico. Laddove presente deve essere allegato anche il referto dell'esame istologico. **NON ALLEGARE** altra documentazione, ad esempio, le immagini delle radiografie, delle ecografie, tracciati elettrocardiografici...).

Per le patologie di cui si chiede il riconoscimento devono essere allegati esclusivamente i referti diagnostici degli accertamenti effettuati redatti dai medici specialisti. **NON ALLEGARE** altra documentazione non utile ai fini della valutazione, ad esempio, risultati di analisi del sangue, certificati medici di malattia, intere cartelle cliniche.

Accetto

Conferma

Nel secondo passaggio trovi la **dichiarazione di allegazione**, che ti indica la tipologia di documentazione sanitaria da inviare, utile alla definizione agli atti del **giudizio medico-legale**.

Verifica se la documentazione che intendi inviare è della tipologia indicata nella **slide 4** e ricordati che può essere valutata solo se è stata **rilasciata da strutture sanitarie pubbliche o accreditate**.

Spunta il campo **Accetto** e procedi con il pulsante **Conferma**.



Home Nuova Richiesta **Consultazione** Esci

Home / Prestazioni e Servizi / Invalidità civile – Allegazione Documentazione Sanitaria

Ultimo accesso: 08/11/2021 18:01

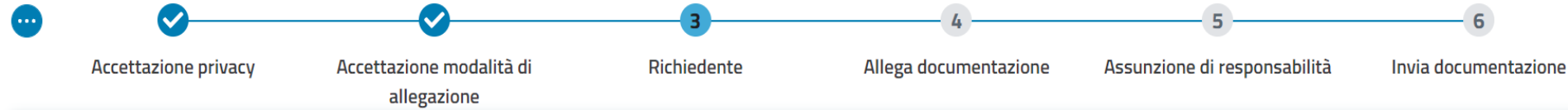

Dati richiedente

Cognome

Nome

Codice fiscale

Sesso

Femmina

Stato civile

Data di nascita

Luogo di nascita

Provincia

Conferma

Nel terzo passaggio controlla come **Richiedente** che i tuoi dati precaricati siano esatti.

Se non corrispondono, segnalalo all'INPS tramite i canali di comunicazione che trovi nel menu della tua area MyINPS.

Se sono esatti, procedi con il pulsante **Conferma**.



[+ Aggiungi documento](#)

Nel quarto passaggio puoi caricare la documentazione.

Lista documenti

Conferma



Accettazione privacy

- ◀ Vai allo step precedente
- 📄 Salva ed esci
- 🗑️ Elimina richiesta

Nota Bene: in ogni pagina della procedura, cliccando sull'icona con i puntini all'inizio della linea con la sequenza dei passaggi è possibile aprire il menu a tendina per selezionare le opzioni qui indicate

Per farlo clicca su **Aggiungi documento** per aprire la maschera di inserimento delle informazioni richieste sul documento da allegare.



Home / Prestazioni e Servizi / Invalidità civile – Allegazione Documentazione Sanitaria Ultimo accesso: 21/10/2021 14:08

Accettazione privacy

+ Aggiungi documento

Lista documenti

NOME FILE

INPS-,CLOG-Guida_Opera

Aggiungi documento

Seleziona il tipo di documento da caricare.

Tipologia documento
Seleziona
obbligatorio

Data referto
obbligatorio
obbligatorio

Descrizione
obbligatorio

Carica file

Invia documentazione

Conferma

Non allegare i tracciati di elettrocardiogrammi, le immagini delle radiografie, delle ecografie o delle risonanze magnetiche, i certificati di malattia o le cartelle cliniche intere.

Aperta la maschera
Aggiungi documento:

- 1) **Seleziona la tipologia di documento** tramite il menu a tendina;
- 2) **inserisci la data del referto;**
- 3) **inserisci la descrizione del documento sanitario** nel campo testo obbligatorio.

Clicca sul pulsante **Carica** per selezionare il documento nel tuo PC.



+ Aggiungi documento

Lista documenti

NOME FILE	DATA REFERTO	DESCRIZIONE	DATA ALLEGAZIONE	TIPO DOCUMENTO	
INPS-,CLOG-Guida_Operativa.pdf	21/10/2021	Referto	21/10/2021	Referto	 

Conferma

Verifica se hai caricato con successo il documento.

Tramite le icone a destra puoi visualizzare il documento caricato o cancellarlo se hai sbagliato a selezionare il documento.

Utilizza il pulsante Conferma per allegarlo.



Accettazione privacy

Accettazione modalità di allegazione

Richiedente

Allega documentazione

Assunzione di responsabilità

Invia documentazione

Assunzione di Responsabilità

Il responsabile della richiesta, consapevole delle sanzioni penali previste in caso di dichiarazione mendace dall'art. 76, nonché di quanto previsto dall' art. 75 del D.P.R. 445/2000, dichiara che l'allegata copia dei documenti in suo possesso è conforme all'originale rilasciato dall'Ente Certificatore.



Accetto

Conferma

Leggi la dichiarazione di responsabilità.

Spunta la casella **Accetto** per confermare che il documento allegato è conforme all'originale rilasciato dall'ente certificatore.

Procedi cliccando sul pulsante in fondo **Conferma**.



Accettazione privacy

Accettazione modalità di allegazione

Richiedente

Allega documentazione

Assunzione di responsabilità

Invia documentazione

Tutti i documenti allegati potranno essere usati anche per future istanze che, eventualmente, potranno essere presentate

NOME FILE	DATA REFERTO	DESCRIZIONE	DATA ALLEGAZIONE	TIPO DOCUMENTO	
INPS-,CLOG-Guida_Operativa.pdf	21/10/2021	Referto	21/10/2021	Referto	



Puoi visualizzare il dettaglio della richiesta di valutazione agli atti con la documentazione allegata mediante l'icona del foglio.

Trasmetti all'INPS la documentazione sanitaria allegata cliccando sul pulsante Invia.



Scegli il tipo di richiesta

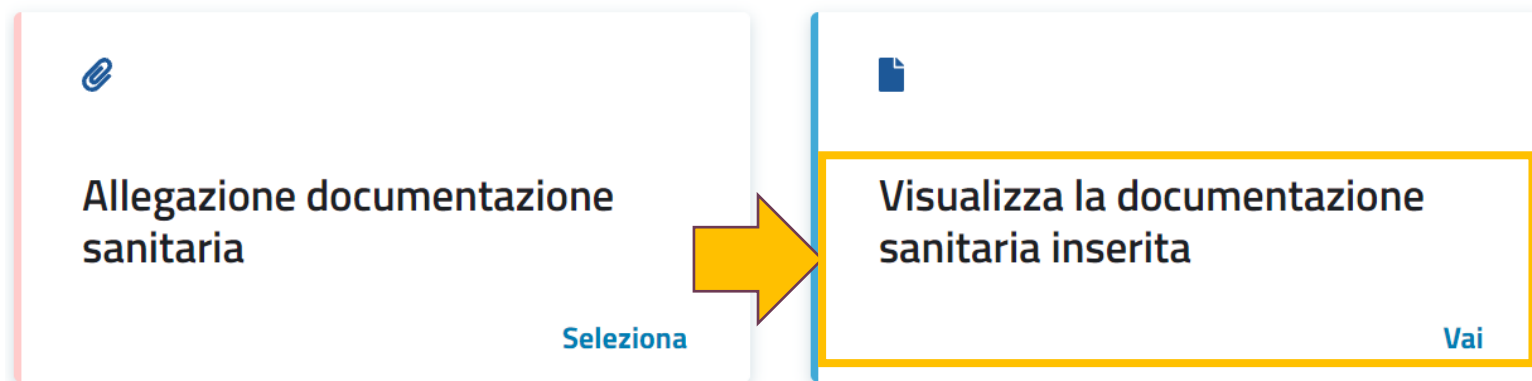

Se interrompi il caricamento e vuoi riprenderlo dopo aver verificato la documentazione sanitaria precedentemente inserita, dalla pagina di accesso al servizio puoi cliccare su **Vai** sotto alla funzione **Visualizza la documentazione sanitaria inserita**.

Potrai trovare i documenti già caricati inserendo nei campi in basso una o più informazioni da te fornite in fase di caricamento: nome file, descrizione, periodo di allegazione. Inserisci ad esempio il nome file e clicca su **Filtra**.

Lista Documenti

Cerca documenti

← [Indietro](#)

Nome file
Inserisci

Descrizione
Inserisci

Data allegazione da
gg/mm/aaaa

Data allegazione a
gg/mm/aaaa

[Azzera criteri di ricerca](#)

Filtra



Allegazione documentazione sanitaria

[Seleziona](#)

Visualizza la documentazione sanitaria inserita

[Vai](#)

Le tue richieste

Inviata

Identificativo richiesta 312	Codice fiscale richiedente
Data creazione 25/10/2021	Data allegazione 25/10/2021
Data invio richiesta 05/11/2021	

[Vai al dettaglio](#)



DETTAGLIO RICHIESTA

Inviata

Identificativo richiesta
312

Data creazione
25/10/2021

Data invio richiesta
05/11/2021

Data Adesione art. 29 Ter
20/10/2021

- [+ Accettazione privacy](#)
- [+ Accettazione modalità di allegazione](#)
- [+ Allega documentazione](#)
- [+ Assunzione di responsabilità](#)

Codice fiscale richiedente

Data allegazione
25/10/2021

Adesione art. 29 Ter
Sì

[Vai a tutte >>](#)

Dalla pagina principale del servizio, nella sezione **Le tue richieste** puoi visualizzare il dettaglio delle richieste inserite cliccando su **Vai al dettaglio**.

Puoi anche visualizzare l'elenco delle richieste da te inserite e inviate cliccando in basso a destra su **Vai a tutte**.



Allegazione e invio documentazione sanitaria per invalidi civili